

مودم 4G قابل حمل شرکت دی لینک دستگاهی است که به کاربر اجازه‌ی دسترسی به شبکه گسترده جهانی اینترنت همراه را می‌دهد. سایز کوچک و قابلیت حمل آن به کاربر این امکان را می‌دهد که در هر نقطه‌ای که پوشش اینترنت همراه داشته باشد از این مودم استفاده کرده و اینترنت آن را با دوستان خود به اشتراک بگذارد. براحتی می‌توانید سیمکارتی که اینترنت آن فعال شده است را داخل دستگاه قرار داده و از یک ارتباط امن بیسیم لذت ببرید. این دستگاه قابلیت این را دارد که هم بعنوان یک مودم 4G و هم بعنوان یک روتر بیسیم استفاده شود. چنانچه مایل هستید بیشتر راجع به این محصول پرفروش دی لینک و قابلیت‌های آن بدانید به صفحه [DWR-932C E1](#) مراجعه نمایید.

## نحوه راه اندازی مودم همراه 932C

برای دسترسی به صفحه تنظیمات مودم نیاز هست آدرس آی پی دستگاه که بصورت پیش فرض 192.168.0.1 تعریف شده است را در آدرس بار مرورگر خود را وارد کنید و اینتر بزنید. (در صورتیکه موفق به ورود نشدید می‌توانید دستگاه را ریست سخت افزاری کرده تا به تنظیمات کارخانه برگردد و مجدد با همین آدرس آی پی اقدام به ورود به صفحه تنظیمات برای راه اندازی دستگاه کنید)

مقدار نام کاربری را admin و مقدار رمز عبور را خالی بگذارید و Sign in را بزنید.

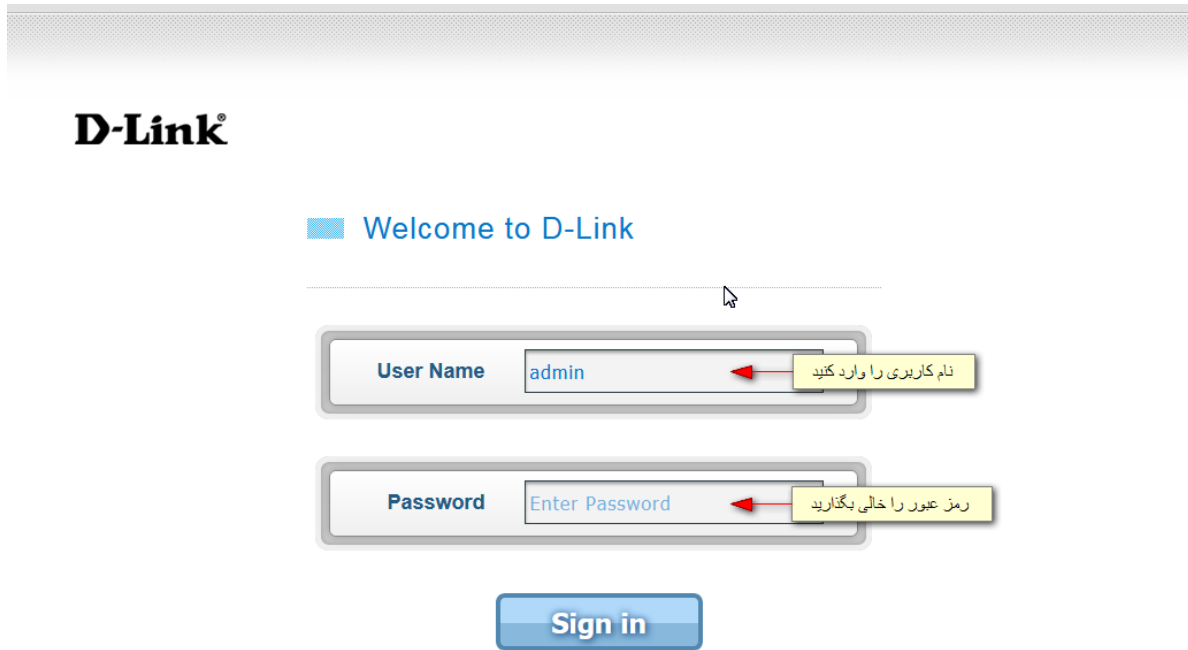

در صفحه ای که باز می شود میتوانید اطلاعات کلی دستگاه را ببینید.

1- برای شروع نصب مودم دی لینک dwr-932c روی Setup Wizard کلیک کنید.

2- براساس اپراتور سرویس دهنده APN را انتخاب کنید. (معمولا بصورت اتومات تشخیص داده می شود و نیاز به تغییر وجود ندارد)

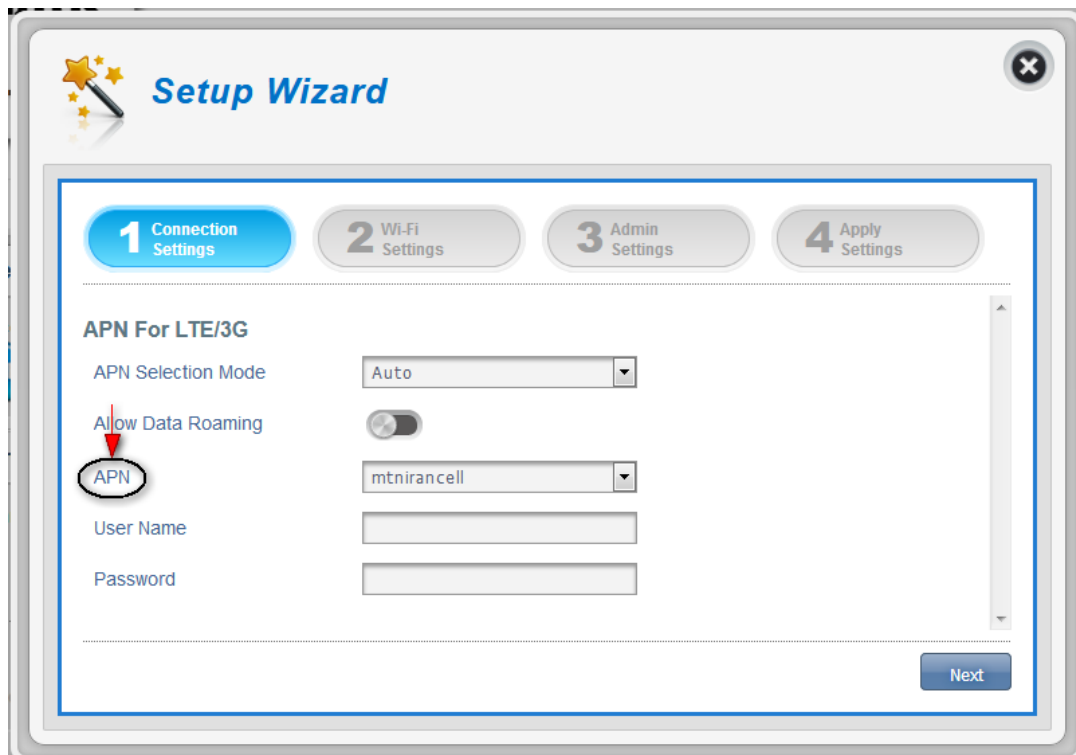

3- در گام بعدی میتوانید برای وایرلس خود نام و رمز عبور و همچنین نوع رمزگذاری وایرلس را انتخاب کنید. در نهایت Next را بزنید.

- SSID For Wi-Fi 2.4 GHz: dlink\_DWR-932C\_8988 (with a yellow callout box: 'تعریف نام وایرلس')
- Protection: Advanced Protection
- WPA Mode: Auto (WPA2 or WPA) (with a yellow callout box: 'انتخاب نوع رمزگذاری وایرلس')
- Cipher Type: AES / TKIP
- Pre-Shared Key: [Redacted] (with a yellow callout box: 'تعریف رمز عبور وایرلس') and a 'New Key' button)

At the bottom right, there are 'Previous' and 'Next' buttons. The 'Next' button is highlighted with a red circle.

4- در این مرحله می توانید در صورت تمایل رمز عبور ورود به صفحه تنظیمات مودم dwr-932c را تغییر دهید.

- Old Password: [Empty text box]
- New Password: [Empty text box]
- Confirm Password: [Empty text box] (with a 'Show Characters' checkbox)
- Language: English

Below the 'Admin Settings' section, there is a 'Date & Time' section with a partially visible 'GMT' field.

At the bottom right, there are 'Previous' and 'Next' buttons. The 'Next' button is highlighted with a red circle.

5- در مرحله آخر برای ذخیره شدن اطلاعات Apply را بزنید.

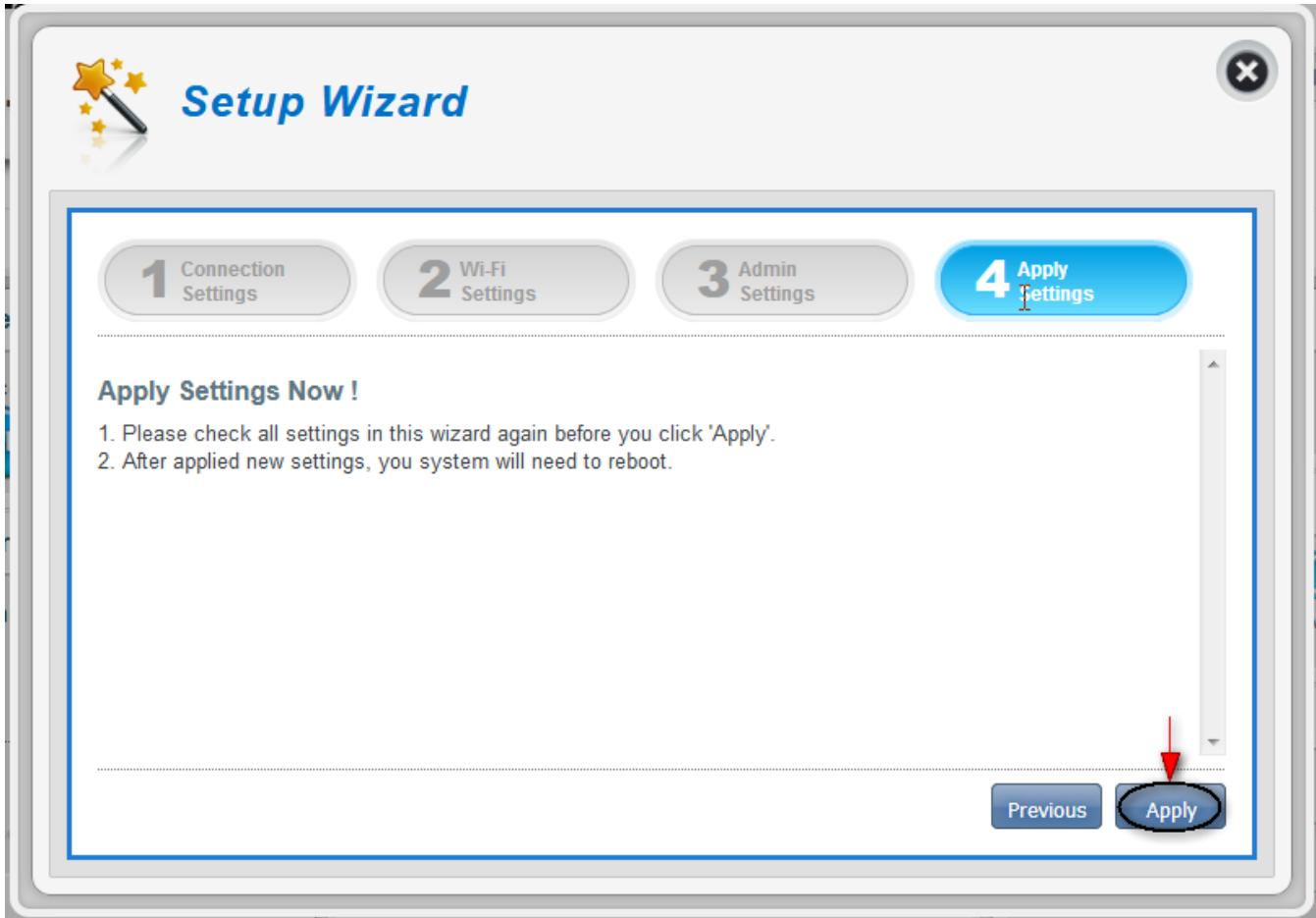

بدین ترتیب نصب مودم 4G دی لینک 932c به پایان میرسد.

- می توانید کانکشن خود را دستی انتخاب کنید. برای اینکار به Connection Mode Settings از سربرگ Internet بروید.

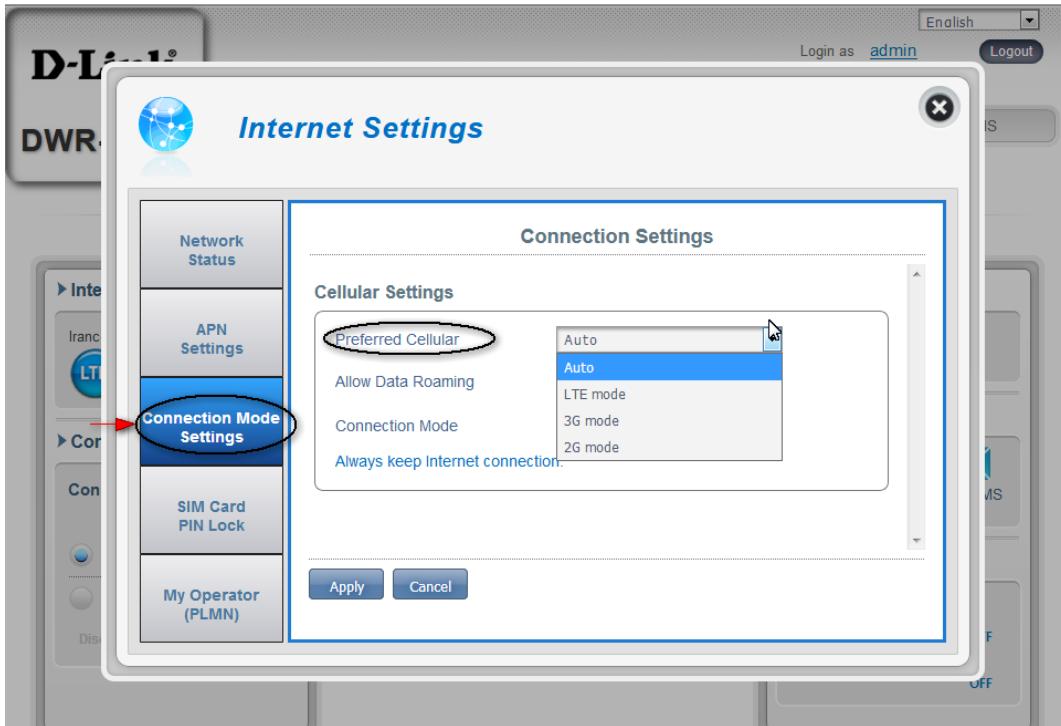

- برای تغییر آدرس آی پی دستگاه می توانید به منوی DHCP Settings از سربرگ Settings مراجعه کنید.

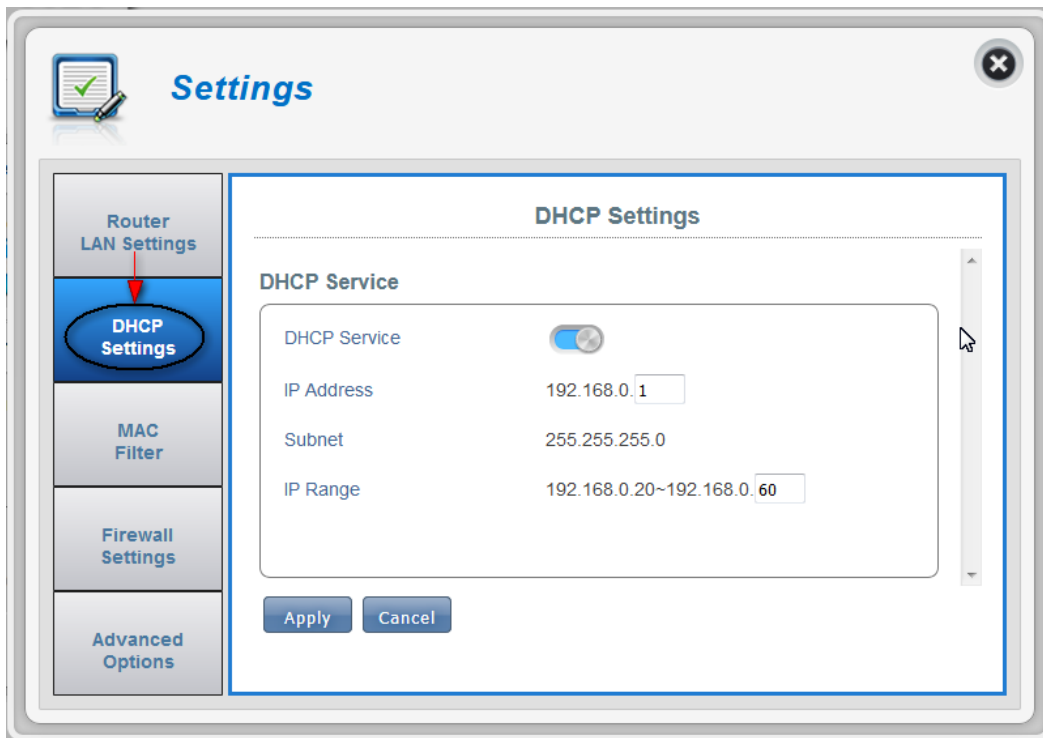

- برای تعریف MAC Address می‌توانید به منوی MAC Filter از سربرگ Settings بروید و تنظیمات مربوطه را انجام دهید.

